佳ちゃんの部屋へようこそ。今回はクリエイティブ本部の波多野さんです！可愛い印象が強い波多野さんですが、実はホラー系が好きだったり、長女気質だったりと意外な一面も。今回は学生時代のことや、最近の趣味のことについてなどお聞きしました！

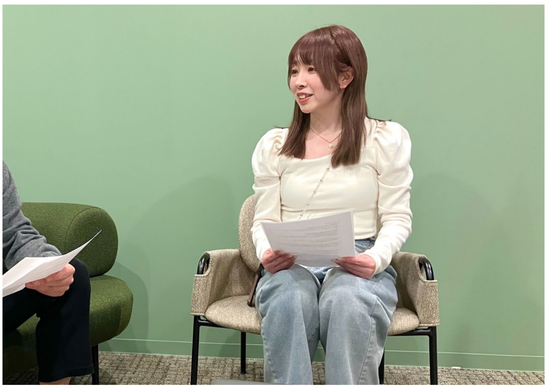

名前：波多野 千聖
あだ名：ちさと / ちーちゃん / ゆりこ
出身地：静岡県浜松市
誕生日：1月31日

学生時代

——あだ名がちさと、ちーちゃん、「ゆりこ」...？
高校らへんまでは割と清楚系じゃないですけど、ちょっと大人しい系だったんですよ。だから「なんか、ちさとより、ゆりこっぽくない？」って友達に言われて。最初はふざけて呼ばれてたんですけど、それが定着しちゃったんです。

——中学の部活は卓球部だったんだ。6階で卓球やってる？
普段はみんな仕事しているのでできないですけど、ノットで飲み会があった時に酔っ払いながらやったことがあります（笑）でも私上手くはないんです。運動神経が本当に悪いんですよ。クラスで1番足が遅くて、泳ぐのもできないし。だけど球技は人並みにできたので、小学校の頃からテニスもやってました。

——高校は美術部だったんだね。
そうなんですよ。もともと美大とか行きたくて、卒業してからはデザインコースのある大学に入りました。

——前職は何やってたんだっけ？
今と同じです！デザイン事務所に新卒で入って、ずっとこういうグラフィックデザインをやってました。7〜8年間ぐらいやって、ちょうどコロナ禍の頃にやめてノットに入らせてもらいました。

最近のこと

——趣味は？
趣味は映画、アニメ、ゲームです。好きなものは幅広くて、可愛いもの、ホラー系、寝ることなどですね。ホラー系は映画も観るし、ゲームもします。冨山さんからは暗いからやめようって言われているんですけど、やめられないから多分好きなんです。観てる時は怖かったりびっくりしたりしても、その後眠れなくなるようなことはないですね。なんだかんだずっと推し活はしてます。

——何推しなの？
今はVTuberです。前はLDHのランページが推しで、ライブにも行ってたんですけど、それから全然ジャンル変わって。VTuberもライブがあったり、イベントがあって、バーチャル越しに話したりできるんです。でもなかなかチケットが当たらなくて行けないんですけど。

——直したい癖や習慣は？
人に何かお願い事をしたり、頼ったりすることが苦手で、出来ることは大体自分でやってしまうことです。仕事においてもプライベートにおいてもそうですね。意外だって言われるんですけど、長女なんですよ。自分ではこんな典型的な長女っていないなって思うくらい長女気質なので、なんか頼ったりお願いしたりができなくて。どこまで甘えていいかがわかんないから、それが逆にストレスで、結局自分でやっちゃおうって思っちゃうんですよね。

——ノットに入って変わったことは？
前職が4人しか会社に人がいなくて、会社員になって同期とか先輩とかって存在がいなかったので 結構閉鎖的だったのですが、ノットに入って色々な人と話せて刺激をもらってます。

皆さんはホラー系作品、観れますか？ちなみに佳ちゃんこと社長は家で一人でホラー小説『リング』を読んでいたら怖くなって、銀座の街中まで行って和光の前で読み終えたらしいですよ。

さて、次回ですが、実はまだ決定していません。
これまでインタビューと記事作成を担当させていただいた渡辺ですが、退職を機にここで一度区切りとさせていただきます。これまで佳ちゃんの部屋にご参加いただいた皆様、ありがとうございました！

しかしこれからもこの部屋は続いていくとのこと。少し期間は開くかもしれませんが、次回もお楽しみに.....！